



**REPUBLIKA HRVATSKA
VARAŽDINSKA ŽUPANIJA
OPĆINA MARUŠEVEC
OPĆINSKO VIJEĆE**

KLASA: 940-01/19-01/06
URBROJ: 2186-017/19-03
Maruševec, 29. kolovoza 2019.

Na temelju članka 31. Statuta Općine Maruševec («Službeni vjesnik Varaždinske županije» broj: 11/13, 22/13, 43/15 i 13/18), Općinsko vijeće Općine Maruševec na prijedlog Ciglane Cerje Tužno d.o.o. iz Cerja Nebojse 2 na 17. sjednici održanoj 29. kolovoza 2019. godine, donosi

ZAKLJUČAK

I

Javno dobro u općoj uporabi – nerazvrstana cesta čkbr. 2161 k.o. Druškovec površine 7270 m² premješta se na novu lokaciju (izvan granica eksploatacijskog polja uz potok i spaja s postojećim putem koji sa zapadne strane dolazi od naselja do potoka), a sve sukladno prema Prijavnom listu i skici izmjere iz kolovoza 2019.g. izrađenoj od strane Geoizmjere d.o.o. iz Ivanca (koji su sastavni dio ovog Zaključka), na način da se navedena čestica javnog dobra ukida, a osniva se javno dobro u općoj uporabi – nerazvrstana cesta na slijedećim česticama: čkbr. 2161/1, k.o. Druškovec površine 2037 m², čkbr. 2161/2 k.o. Druškovec, površine 2545 m², čkbr. 2161/3 k.o. Druškovec površine 2061 m² i čkbr. 2161/4 k.o. Druškovec površine 2641 m².

II

Javno dobro u općoj uporabi – nerazvrstana cesta čkbr. 1928/44 k.o. Druškovec površine 755 m² zbog spajanja sa nerazvrstanim cestama iz točke I ovog Zaključka mijenja svoj oblik i površinu, sukladno Prijavnom listu i skici izmjere iz kolovoza 2019.g. izrađenoj od strane Geoizmjere d.o.o. iz Ivanca (koji su sastavni dio ovog Zaključka), te nova površina predmetnog javnog dobra u općoj uporabi – nerazvrstane ceste iznosi 583 m².

III

Obvezuje se Ciglana Cerje Tužno d.o.o. iz Cerja Nebojse 2 da izvrši preseljenje javnog dobra u općoj uporabi – nerazvrstanih cesta iz točke I. i II. ovog Zaključka, tako da predmetne nerazvrstane ceste na novoj lokaciji trasira, uredi, pošljunča kamenim agregatom i vrati u sadašnje stanje prometnice za promet vozila, a sve sukladno odredbama Zakona o gradnji (Narodne novine broj 153/13, 20/17 i 39/19) i Prostornog plana uređenja Općine Maruševec („Službeni vjesnik Varaždinske županije“ broj 23/02, 27/06, 22/13 i 25/19) te da za vrijeme uređenja nove prometnice osigura i omogući nesmetani promet korisnicima po dosadašnjim nerazvrstanim cestama.

IV

Ovlašćuje se općinski načelnik da sa Ciglanom Cerje Tužno d.o.o. iz Cerja Nebojse 2. sklopi sporazum o izvršenju obveze iz točke III ovog Zaključka.

V

Zadužuje se Ciglana Cerje Tužno d.o.o. iz Cerja Nebojse 2 da u vlastitom trošku nakon sklapanja sporazuma iz točke IV ovog Zaključka zatraži provedbu ovog Zaključka u zemljišno-knjižnim i katastarskim evidencijama.

VI

Ovaj Zaključak objavit će se u „Službenom vjesniku Varaždinske županije“.

**PREDSJEDNIK
OPĆINSKOG VJJEĆA
Josip Špoljar, oec.**





GEDIZMJERA D.O.O.

Ulica Miksa Maleza 3, 42240 Ivanec
Tel: +385 42 78 35 55 / Mob: +385 98 9003 9177
E-mail: info@gedizmjera.hr
www.gedizmjera.hr
OIB: 63231099989

Katastarska općina: DRUŠKOVEC
MBR: 312126
Detaljni list: 7



SKICA IZMJERE

Mjerilo 1:2000

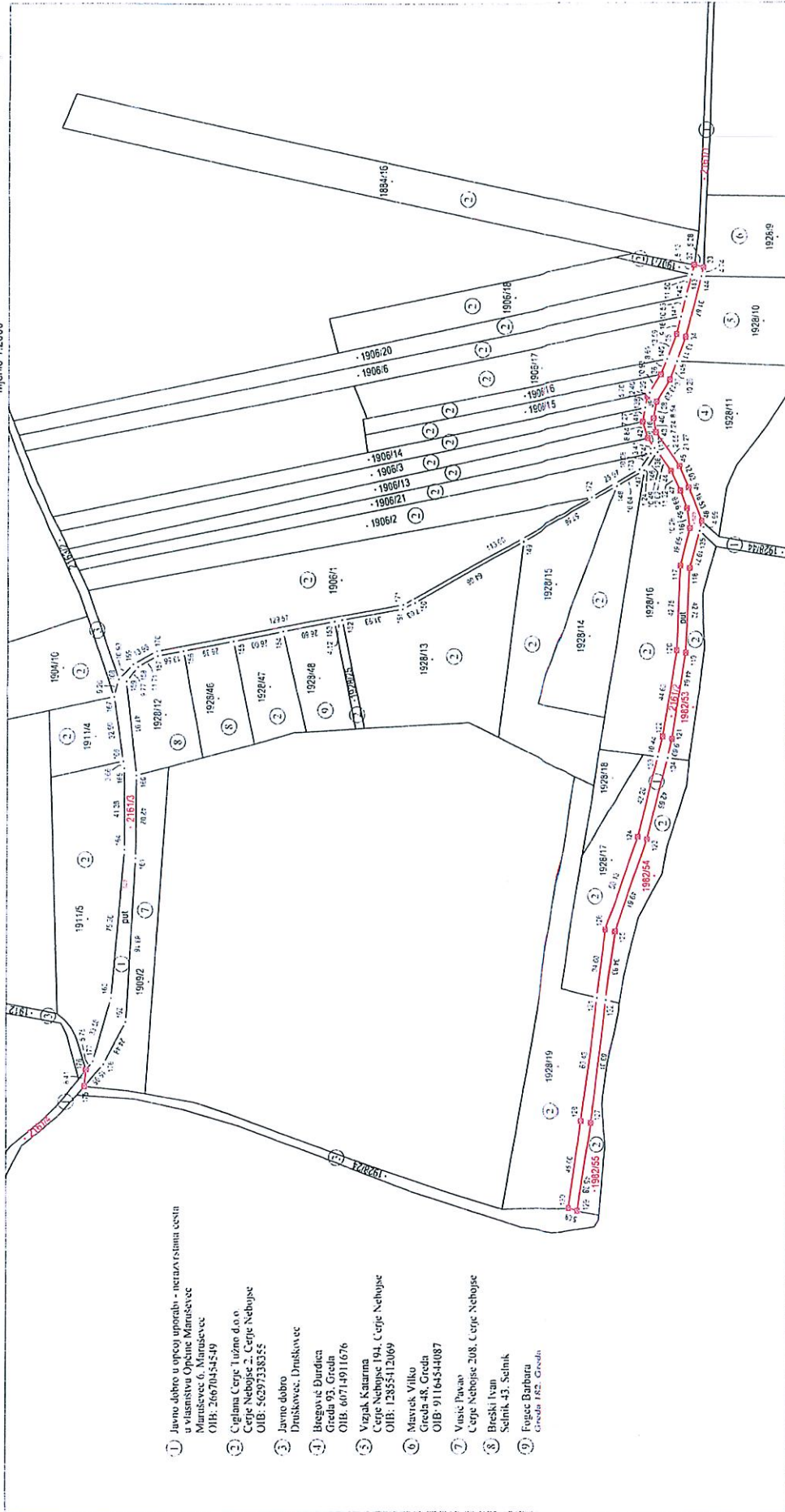

1. Javno dobro u općoj uporabi - nerazvrstana cesta u vlasništvu Općine Maruševac Maruševac 6, Maruševac OIB: 26676454549
2. Ciglanja Cerje Tužno d.o.o. Cerje Nebojse 2, Cerje Nebojse OIB: 56297338355
3. Javno dobro Druškovec, Druškovec
4. Bregović Đurđica Gređa 93, Gređa OIB: 60714911676
5. Vražjak, Katarina Cerje Nebojse 194, Cerje Nebojse OIB: 728355412069
6. Mavrić Vilko Gređa 48, Gređa OIB: 91164544087
7. Vasić Pavao Cerje Nebojse 208, Cerje Nebojse
8. Braški Ivan Šćitnik 43, Šćitnik
9. Fouček Barbara Gređa 182, Gređa

Investitor:

CIGLANA CERJE TUŽNO D.O.O.
Cerje Nebojse 2, 42243 Maruševac
OIB: 56297338355

Ivanec, Kalovoz 2019, gođine
Broj elaborata: 15112019

Projekt: Izoprema cesta za obilaznicu između područja
Mirjana Šprajc, Sestlar, mag.mg.gced.hr/gced



GEDIZMJERA D.O.O.

Katastarska općina: DRUŠKOVEC
MBR: 312126
Detaljni list: 7

UJ AN, Miko Majica 3, 42240 Ivanec
Tel: +385 42 76 34 55, 1 MoS +305 56 9003 977
E-mail: mdc@gedizmjera.hr
www.gedizmjera.hr
OIB: 63231095895



KOPIJA KATASTARSKOG PLANA - stanje prije promjene

Mjerno 1:2000 (izvorno mjenio plana 1:2880)



Investitor:
CIGLANA CERJE TUŽNO D.O.O.
Cerje Nebojse 2, 42243 Maruševec
OIB: 56297338355

Investitor:
CIGLANA CERJE TUŽNO D.O.O.
Cerje Nebojse 2, 42243 Maruševec
OIB: 56297338355

Ivanec, kolovoz 2019. godine
Braj elaborata: 16/1/2019

Ivanec, kolovoz 2019. godine
Braj elaborata: 16/1/2019



GEOIZMJERA D.O.O.

Ulica Matka Pavčina 3, 42240 Ivanec
Tel: +385 42 70 34 55 / 1606 - +385 98 5903 977
E-mail: info@geozmjera.hr
www.geozmjera.hr
OIB: 53231059566

Katastarska općina: DRUŠKOVEC
MBR: 312126
Detaljni list: 7



KOPIJA KATASTRASKOG PLANA - predloženo novo stanje

Mjerilo 1:2000 (Izvorno mjerilo plana 1:2880)

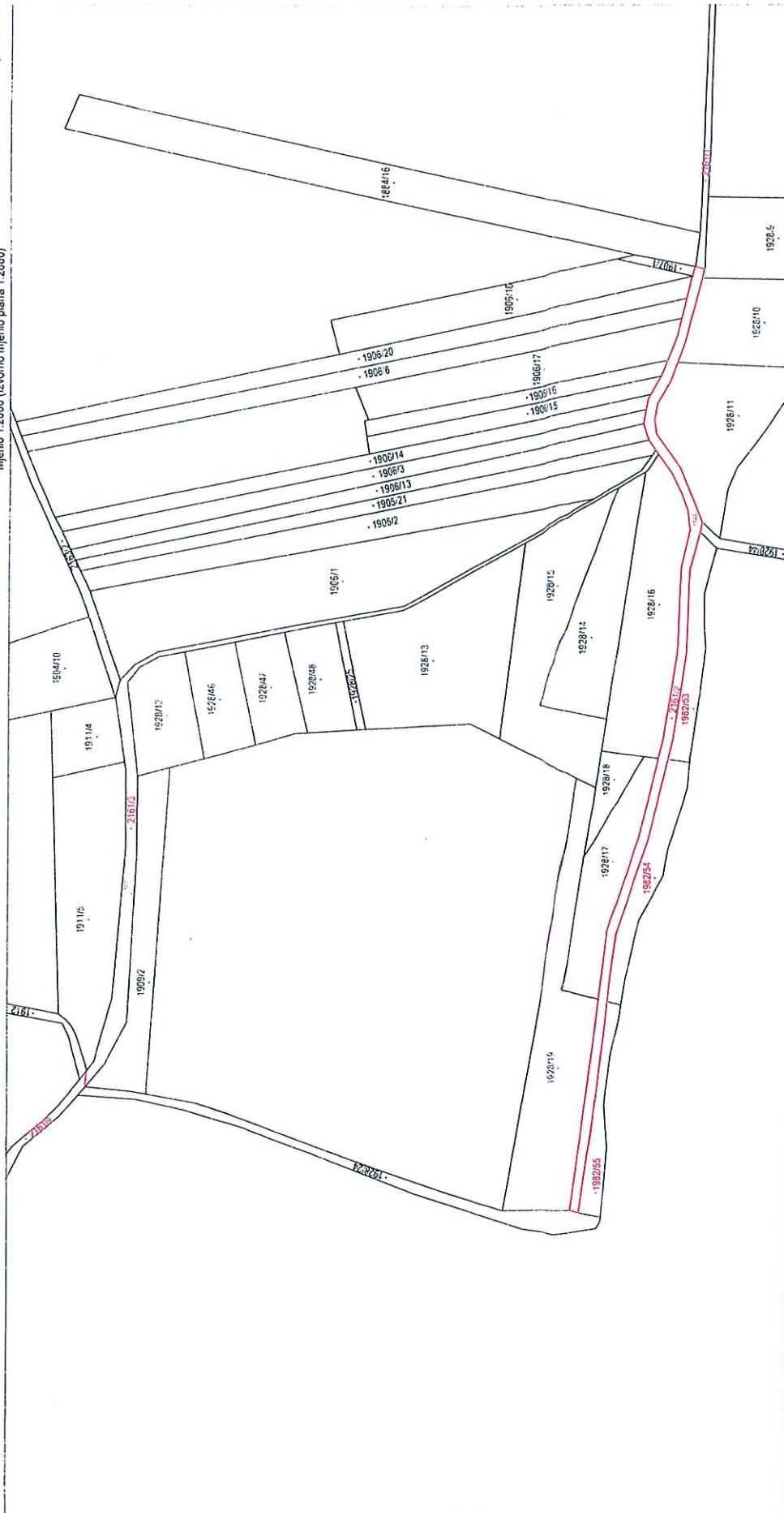

Investitor:
CIGLANA CERJE TUŽNO D.O.O.
Cerje Neboise 2, 42243 Manuševec
OIB: 56297338355

Ivanec, kolovoz 2019. godine
Broj elaborata: 161/2019

Projekt: 2. Izvorno stanje za općinsku stambenu izgradnju u općini
Mirigine Sela, Sestlar, mjesni zajednički projekt

Broj:

Općinski sud u Varaždinu
Zemljišnoknjižni odjel Ivanec

Katastarska općina: DRUŠKOVEC

Područni ured za katastar: Varaždin
Odjel za katastar nekretnina: Ivanec

Prijavni list sastavljen: kolovoz 2019.

PRIJAVNI LIST

ZA ZEMLJIŠNU KNJIGU

Investitor: CIGLANA CERJE TUŽNO D.O.O.
Cerje Nebojse 2, Cerje Nebojse
OIB: 56297338355

Izradio/la: Mirjana Šplajt Šoštar, mag.ing.geod.et.geoinf.

Odgovorna osoba za obavljanje stručnih
geodetskih poslova
Mirjana Šplajt Šoštar, mag.ing.geod.et.geoinf.

DOSADAŠNJE STANJE

Redni broj	Broj ZK uloška	Dio ili udio dijela	Prezime i ime odnosno tvrtka ili naziv upisane osobe Prebivalište odnosno sjedište, ulica i kućni broj upisane osobe OIB	Suvlas. dio na dijelu Etažni udio	Broj kalastar. čestice	Adresa katastarske čestice (naziv rudine, ulice, trga i sl.)	Oznaka zemljišta (Način uporabe katastarske čestice Način uporabe zgrade, Adresa zgrade, Naziv zgrade, Pravo građenja)	Ukupna površina katastarske čestice Površina dijelova katastarske čestice		
								j	hv	ha a m2
1	2	3	4	5	6	7	8	9		
1	4304	1/1	CIGLANA CERJE TUŽNO D.O.O. CERJE NEBOJSE 2, CERJE NEBOJSE 42243 MARUŠEVEC OIB: 56297338355		1928/16	SAVICA	LIVADA			59 70
										59 70
2	4253	1/1	OPĆINA MARUŠEVEC OIB: 26670454549 MARUŠEVEC 6		1928/44		PUT			7 55
										7 55
					2161	NAD CERJE	PUT			72 70
										72 70
									$\Sigma(\Sigma)=$	2 49 69
									$\Delta\Sigma+ - =$	3 83

NOVO STANJE

Broj ZK uloška	Dio ili udio dijela	Prezime i ime odnosno tvrtka ili naziv upisane osobe Prebivalište odnosno sjedište, ulica i kućni broj upisane osobe OIB	Suvlas. dio na dijelu Etažni udio	Broj katastar. čestice	Adresa katastarske čestice (naziv rudine, ulice, trga i sl.)	Oznaka zemljišta (Način uporabe katastarske čestice Način uporabe zgrade, Adresa zgrade, Naziv zgrade, Pravo građenja)	Površina katastarske čestice ha a m ²			
10	11	12	13	14	15	16	17			
4304	1/1	CIGLANA CERJE TUŽNO D.O.O. CERJE NEBOJSE 2, CERJE NEBOJSE 42243 MARUŠEVEC OIB: 56297338355		1928/16	SAVICA	LIVADA	40 38 40 38			
				1928/53	SAVICA	LIVADA	11 06 11 06			
				1928/17	ŠTUK	LIVADA	24 14 24 14			
				1928/54	ŠTUK	LIVADA	13 89 13 89			
				1928/19	ŠTUK	LIVADA	49 68 49 68			
				1928/55	ŠTUK	LIVADA	8 04 8 04			
			4253	1/1	OPĆINA MARUŠEVEC OIB: 26670454549 MARUŠEVEC 6		1928/44	ŠTUK	PUT	5 83 5 83
							2161/1	NAD CERJE	PUT	20 37 20 37
	2161/2	NAD CERJE				PUT	25 45 25 45			
	2161/3	NAD CERJE				PUT	20 61 20 61			
	2161/4	NAD CERJE				PUT	26 41 26 41			
Σ(Σ)=							2 45 86			